



Comité Départemental de Golf du Tarn



ffgolf®  
Fédération française de golf

# Les jeunes golfeurs Tarnais





# Comité Départemental de Golf du Tarn



## ORDRE DU JOUR

- Rappels importants
- Challenge National des écoles de golf
- Labels
- Drapeaux
- Junior series
- Formule de jeu
- Règles de golf
- Violences dans le sport
  
- Calendrier sportif jeunes 2024
- Détail des épreuves
- Points divers

## Quelques rappels Importants

### LICENCES

- ✓ Pensez à renouveler les licences de vos inscrits à l'école de golf afin que tous vos joueurs puissent être comptabilisés dans le cadre des Labels de l'école de golf ainsi que dans les calculs du Challenge des écoles de golf Colas.
  - ✓ Un joueur sans licence active ne peut être inscrit dans une animation enregistrée dans le cadre du Challenge des écoles de golf Colas.
  - ✓ Un joueur sans licence active n'est pas éligible au **Junior Pass ffgolf 2024**

### CERTIFICAT DE NON-CONTRADICTION

- ✓ Certificat Médical et questionnaire de santé
  - ✓ Sur Extranet, le pictogramme suivant  a été ajouté sur l'écran indiquant la liste des inscrits à l'école de golf afin de vous indiquer les joueurs n'ayant pas encore enregistré leur certificat médical ou leur questionnaire de santé.



## Challenge National des EDG « Colas »

- ✓ Pour 2023/2024 : Il se terminera le **31/08/2024**.
- ✓ Dans le cadre du partenariat avec la Société Colas, les 3 premiers clubs (au minimum) de chaque ligue de la saison 2023/2024 seront récompensés. Un bonus sera aussi offert par la ffgolf aux 3 premiers clubs du classement national.

### Rappels :

- ✓ Qu'appelle-t-on « animations » ? formule de jeu sur le parcours **ne comptant pas** pour l'index (**match play**, passage des **drapeaux** (uniquement bleu, jaune et blanc), compétition en **greensome**, **scramble**, parcours d'entraînement à thème...
- ✓ Quelles sont les conditions pour qu'une animation soit enregistrée ?
  1. L'enfant doit faire au minimum **6 trous** sur un parcours homologué.
  2. Cette animation doit se dérouler en dehors du créneau d'école de golf
  3. Aucune carte de scores individuelle ne doit être saisie lors d'une animation car c'est alors considéré comme une « compétition index ». Les compétitions comptant pour l'index sont comptabilisées automatiquement lors de l'envoi des scores et pris en compte dans l'item « points de participation aux compétitions » du Challenge.

## Labels des EDG

Il existe 2 labels, le label **Développement** et le label **Sportif** :

- ✓ Le **Label Développement** et le **Label Sportif** comprennent **six critères** reflétant la base d'une bonne structuration :
  1. Les jeunes bénéficient d'un temps suffisant d'enseignement ou d'entraînement pour pouvoir progresser
  2. L'école de golf utilise les outils pédagogiques fédéraux adaptés aux jeunes (drapeaux)
  3. Les jeunes sont licenciés et membres de l'Association Sportive
  4. **Les jeunes jouent au golf et pas seulement sur un practice (aspect sportif de la pratique)**  
l'obligation d'organiser au moins des 5 compétitions en stroke-play (dont au moins une sur 18 trous) pour les jeunes de l'école de golf
  5. L'école de golf leur dédie un panneau d'affichage spécifique pour valoriser leur pratique (communication)
  6. L'école de golf organise des bilans, elle a des contacts avec la famille du jeune (relation pédagogique)
- ✓ Le **Label Sportif** comprend un critère supplémentaire (critère 7)
  7. Les jeunes participent au **Championnat de France U16** par équipe.

Qui peut demander un label : démarche volontaire de la part des clubs, grille de labellisation à respecter.

Quand demander un label : n'importe quel moment de l'année scolaire

Quand et par qui l'EDG est labellisée : Président(e) de la Ligue à n'importe quelle période

Pendant combien de temps : Le label est attribué sur une période qui commence le jour de la validation jusqu'au 31 décembre N+2

## Labels des EDG

Je souhaite que l'école de golf soit labellisée : que dois-je faire ?

- ✓ s'assurer que tous les principaux acteurs de l'école de golf (enseignant professionnel, responsable jeunes du club et direction) sont prêts à s'engager dans la démarche.
- ✓ s'appuyer sur le « *Guide Fédéral de l'Ecole de golf 1* » qui regroupe les principes fondamentaux de l'école de golf ffgolf.
- ✓ L'extranet du club sera l'interface principal du Label.
  - ✓ le club devra « déclarer son école de golf »
  - ✓ déclarer son référent école de golf
  - ✓ enregistrer les enfants inscrits à l'école de golf
  - ✓ demander le label Sportif ou le label Développement.
  - ✓ Suivre le tableau de bord spécifique à sa demande de label.



## Labels des EDG

Je déclare mon EDG

J'enregistre mon référent EDG



**extranet** La vie de vos adhérents vous tient à cœur ?

0882 GOLF DE CAP ESTEREL - Super utilisateur

Accueil News Club Licenciés **Services** Sport Statistiques Finances

**Services**

- Opérations découverte
- Gestion d'opérations
- Dossiers Communication
- Accueil indépendants web
- Adhésion
- Ecole de golf
- Label école de golf** (1)
- Unification des licences
- Tableau de bord
- Fournitures et éditions
- Demande de fournitures
- RMS-Clubs
- Actualités RMS-Clubs
- Téléchargements
- Documentations et vidéos
- Formations
- Activité
- Communication Licence

**Déclaration/Label - école de golf**

**ÉCOLE DE GOLF** ffgolf

La Fédération française de golf, accompagnée par PGA France, clubs et leur école de golf. Deux nouveaux labels - label Développement des écoles de golf sont les éléments fondateurs d'une nouvelle approche, à la détection, au suivi et à l'accompagnement.

[Guide fédéral des écoles de golf](#) - [Présentation du label Développement](#)

Sur cette page vous pouvez déclarer l'existence de votre école de golf présentée aux Internautes sur le site Internet de la ffgolf. Cliquez sur le bouton "Déclarer l'existence de mon école de golf".

Lisez attentivement les documents de présentation et choisissez d'engager votre école de golf.

**Déclaration de votre école de golf**

**Etat**

Votre club n'a pas déclaré d'école de golf.

**Modification**

Je souhaite  déclarer l'existence de mon école de golf. (2)

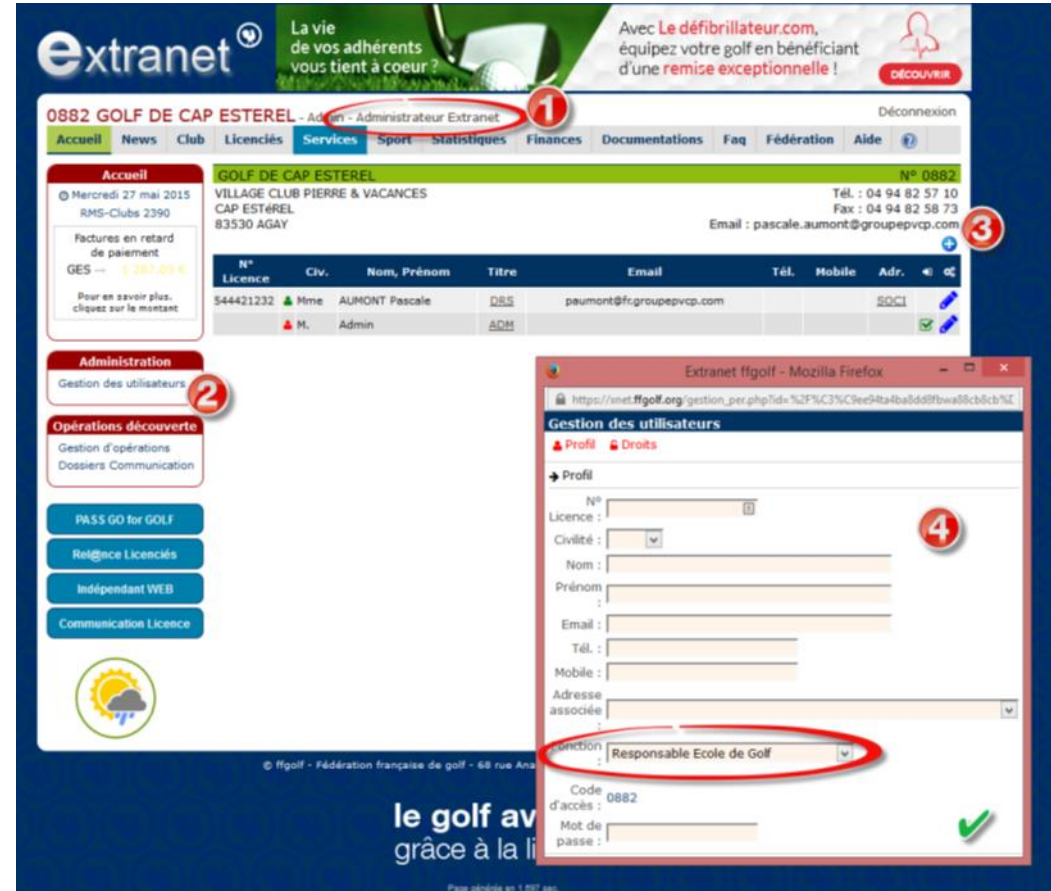

**extranet** La vie de vos adhérents vous tient à cœur ? Avec Le défibrillateur.com, équipez votre golf en bénéficiant d'une remise exceptionnelle ! découvrir

0882 GOLF DE CAP ESTEREL - Administrateur Extranet (1) Déconnexion

Accueil News Club Licenciés **Services** Sport Statistiques Finances Documentations Faq Fédération Aide

**Accueil**

Mercredi 27 mai 2015  
RMS-Clubs 2390

Factures en retard de paiement  
GES -- 1 287 000 €

Pour en savoir plus, cliquez sur le montant

**GOLF DE CAP ESTEREL** N° 0882  
VILLAGE CLUB PIERRE & VACANCES  
CAP ESTEREL  
83530 AGAY  
Tél. : 04 94 82 57 10  
Fax : 04 94 82 58 73  
Email : pascale.aumont@groupepvc.com

| N° Licence | Civ. | Nom, Prénom    | Titre | Email                    | Tél. | Mobile | Adr. | Statut |
|------------|------|----------------|-------|--------------------------|------|--------|------|--------|
| 544421232  | Mme  | AUMONT Pascale | DBS   | paumont@fr.groupepvc.com |      |        |      | SOCI   |
|            | M.   | Admin          | ADM   |                          |      |        |      |        |

**Administration** (2)

Gestion des utilisateurs

**Opérations découverte**

Gestion d'opérations  
Dossiers Communication

PASS GO for GOLF  
Rel@nce Licenciés  
Indépendant WEB  
Communication Licence

**Gestion des utilisateurs**

Profil Droits

Profil

N° :  
Licence :  
Civilité :  
Nom :  
Prénom :  
Email :  
Tél. :  
Mobile :  
Adresse :  
Adresse associée :  
Fonction : **Responsable Ecole de Golf** (4)  
Code d'accès : 0882  
Mot de passe :

## Labels des EDG

J'enregistre les enfants

Je demande le label

0882 GOLF DE CAP ESTEREL - Admin - Administrateur Extranet

Accueil News Club Licenciés **Services** Sport Statistiques Finances Documentations Faq Fédération Aide

**Services** Inscription des jeunes

ÉCOLE DE GOLF ffgolf®

1 Enregistrez ici les jeunes joueurs inscrits à votre école de golf pour la période en cours (de Septembre à Août).  
Pour que l'inscription soit valide, le joueur doit satisfaire les critères suivants:  
- être licencié actif,  
- avoir moins de 19 ans au moment de l'enregistrement.  
- ne pas avoir été préalablement inscrit dans une autre école de golf pour la même période.  
Notez qu'il est possible d'enregistrer un joueur quel que soit son lien de licence. Cependant, dans le décompte pour l'obtention d'un label, seuls les joueurs faisant partie de votre Association Sportive sont pris en compte.

2

| N° Licence | Nom       | Prénom | N° Club | Année naiss. | Sexe | Active |            |
|------------|-----------|--------|---------|--------------|------|--------|------------|
|            | ou MAILLY |        |         |              |      |        | Rechercher |

2 licences trouvées

| PASS GO for GOLF  | N° Licence | Nom et prénom | Né(e) le   | Index | Club de licence      | Licence | Ajouter |
|-------------------|------------|---------------|------------|-------|----------------------|---------|---------|
|                   | 049660287  | MAILLY Arthur | 18/07/2005 | 54.0  | GARDEN GOLF LA RAMEE | Active  | +       |
| Rel@nce Licenciés | 049657284  | MAILLY Margot | 18/07/2005 | 54.0  | GARDEN GOLF LA RAMEE | Active  | +       |

3

| Indépendant WEB       | N° Licence | Nom, Prénom     | Date Ins.  | Lien        | Club | Index | Date de Naiss. | Drapeau                | Date Drapeau | Suppr |
|-----------------------|------------|-----------------|------------|-------------|------|-------|----------------|------------------------|--------------|-------|
|                       | 531342280  | ADALID Gauthier | 27/05/2015 | Membre AS   | 0030 | 54.0  | 07/08/2009     | Pas de Drapeau / Opens |              | -     |
| Communication Licence | 529190289  | VAN DEN ACKER   | 27/05/2015 | Indépendant | 0882 | 54.0  | 23/12/2005     | Pas de Drapeau / Opens |              | -     |

2 enfants inscrits

© ffgolf - Fédération française de golf - 68 rue Anatole France - 92300 LEVALLOIS PERRÉT

0882 GOLF DE CAP ESTEREL - Admin - Administrateur Extranet

Accueil News Club Licenciés **Services** Sport Statistiques Finances Documentations Faq Fédération Aide

**Services** Déclaration/Label - école de golf

ÉCOLE DE GOLF ffgolf®

1

La Fédération française de golf, accompagnée par PGA France, met en place une réforme ambitieuse pour les clubs et leur école de golf. Deux nouveaux labels - label Développement et label Sportif - une notice et un guide des écoles de golf sont les éléments fondateurs d'une nouvelle politique pour mieux vous accompagner au développement, à la détection, au suivi et l'accompagnement des jeunes vers le haut niveau.  
[Guide fédéral des écoles de golf - Présentation du label Développement - Présentation du label Sportif](#)  
Sur cette page vous pouvez déclarer l'existence de votre école de golf, et ainsi la faire apparaître sur la carte présentée aux Internauteurs sur le site Internet de la ffgolf. ([Carte des écoles de golf](#))  
Lisez attentivement les documents de présentation et choisissez ensuite le Label vers lequel vous souhaitez engager votre école de golf.

2

**Label école de golf**

**Année scolaire 2014/2015**

Votre club n'a pas fait de demande de label pour l'année 2014/2015.

Modification

Pour l'année scolaire en cours, je demande le label:

Valider

Une notification est envoyée aux référents



## Labels des EDG

0596 GOLF ESTEREL - Super utilisateur Déconnexion

Accueil News Club Licenciés **Services** Sport Statistiques Finances Documentations Faq Fédération Aide

**Services**

PASS GO for GOLF  
 Votre adhésion  
 Dossiers Communication  
 Votre fichier de débutants  
 Suivi du programme  
 Opérations découverte  
 Gestion d'opérations  
 Dossiers Communication  
 Accueil indépendants web  
 Adhésion  
 Ecole de golf  
 Label école de golf  
 Inscription des jeunes  
 Tableau de bord  
 Fournitures et éditions  
 Demande de fournitures  
 RMS-Clubs  
 Actualités RMS-Clubs  
 Téléchargements  
 Documentations et vidéos  
 Formations  
 Activité  
 Communication Licence

Votre Ecole de golf a demandé le **label Sportif** le 27/05/2015.  
 Votre responsable Ecole de Golf: Pas encore défini  
 Votre référent départemental: Pas encore défini  
 Votre référent régional: Pas encore défini

**UNE SEANCE MINIMUM DE FORMATION AVEC UN ENSEIGNANT**  
 Une séance de formation d'une heure minimum sous la direction d'un enseignant diplômé (groupes de 8 à 10 conseillés, en respectant les différences : âge, affinités, attentes).  
**Critère non déclaré par le club**

[Éléments du critère](#)

**UTILISATION DES OUTILS FEDERAUX ET DES STRUCTURES DU CLUB**  
 Une utilisation systématique des outils fédéraux d'évaluation (drapeaux ffgolf / PGA France), d'un parcours drapeaux permanent et un accès organisé au parcours et aux structures du club.  
**Critère validé par le référent école de golf de la Ligue**

[Éléments du critère](#)

**TOUS LES ELEVES DE L'ECOLE DE GOLF SONT LICENCIES**  
 Un accueil des filles et des garçons qui doivent être licenciés au sein de l'AS et identifiés en tant qu'élèves de l'école de golf.  
**Critère déclaré par le club, en attente de validation**

[Éléments du critère](#)

| Éléments du critère  | Non                   | N/A*                             | Ok                               |
|--|-----------------------|----------------------------------|----------------------------------|
| 100% des élèves de l'école de golf sont licenciés, sauf cas exceptionnel (ex : enfants de parents séparés inscrits à 2 écoles de golf) - 0 enfants inscrits à l'école de golf, dont 0 sont licenciés actifs  | <input type="radio"/> | <input type="radio"/>            | <input checked="" type="radio"/> |
| 15 élèves minimum sont inscrits à l'école de golf - Actuellement, 0 élèves inscrits sont licenciés actifs et membres AS du club  | <input type="radio"/> | <input checked="" type="radio"/> | <input type="radio"/>            |
| Corrélation entre le nombre de joueurs rattachés à l'école de golf déclarés sur extranet et le nombre de jeunes joueurs composant les groupes (Si 50 jeunes sont enregistrés sur extranet, les listes de l'école de golf doivent également montrer 50 inscrits et non pas 150) | <input type="radio"/> | <input type="radio"/>            | <input checked="" type="radio"/> |

\*Les éléments non applicables seront discutés avec le référent Ecole de Golf de la Ligue

PASS GO for GOLF  
 Rel@nce Licenciés  
 Indépendant WEB  
 Communication Licence  
 Carto RMS-Clubs



- ✓ En début de labellisation tous les cartouches sont rouges
- ✓ Le club déclare respecter les critères en cochant oui non ou N/A
  - ✓ Pour le critère N/A (Non appliqué), le club doit le justifier dans le commentaire.
- ✓ Une fois que tous les critères auront été satisfaits le cartouche passe automatiquement à la couleur orange.
- ✓ Visite du référent départemental ou régional
- ✓ Ensuite les cartouches passent ou vert
- ✓ Démarche pour la première fois sur le label, ensuite reconduction automatique si tout est respecté.

## Labels Sportifs validés

| N°Club - Nom Court Club | Date de validation Ligue | Enfants   | 1 | 2 | 3 | 4 | 5 | 6 | 7 | Dernière visite | Label valide jusqu'au | TB                                  |
|-------------------------|--------------------------|-----------|---|---|---|---|---|---|---|-----------------|-----------------------|-------------------------------------|
| 0965 - CASTRES          | 30/11/2023               | <u>66</u> |   |   |   |   |   |   |   | 24/11/2021      | 31/12/2025            | <input checked="" type="checkbox"/> |
| 0630 - AIGUELEZE        | 05/12/2023               | <u>61</u> |   |   |   |   |   |   |   | 11/12/2021      | 31/12/2025            | <input checked="" type="checkbox"/> |

2 Clubs

## Labels Développements validés

| N°Club - Nom Court Club | Date de validation Ligue | Enfants | 1 | 2 | 3 | 4 | 5 | 6 | Dernière visite | Label valide jusqu'au | TB |
|-------------------------|--------------------------|---------|---|---|---|---|---|---|-----------------|-----------------------|----|
| Aucun Club              |                          |         |   |   |   |   |   |   |                 |                       |    |

0 Club

## Labels Sportifs en attente de validation

| N°Club - Nom Court Club                              | Date de demande club | Enfants   | 1 | 2 | 3 | 4 | 5 | 6 | 7 | Dernière visite | Dernière modification | TB                                  |
|--|----------------------|-----------|---|---|---|---|---|---|---|-----------------|-----------------------|-------------------------------------|
| 0517 - UGOLF ALBI <span style="color: red;">!</span> |                      | <u>27</u> |   |   |   |   |   |   |   | 05/10/2022      | 28/03/2024            | <input checked="" type="checkbox"/> |

1 Club

## Labels Développements en attente de validation

| N°Club - Nom Court Club                              | Date de demande club | Enfants   | 1 | 2 | 3 | 4 | 5 | 6 | Dernière visite | Dernière modification | TB                                  |
|--|----------------------|-----------|---|---|---|---|---|---|-----------------|-----------------------|-------------------------------------|
| 0369 - UGOLF FIAC                                    |                      | <u>16</u> |   |   |   |   |   |   | 06/10/2022      | 28/03/2024            | <input checked="" type="checkbox"/> |
| 0517 - UGOLF ALBI <span style="color: red;">!</span> | 06/10/2022           | <u>27</u> |   |   |   |   |   |   | 05/10/2022      | 28/03/2024            | <input checked="" type="checkbox"/> |
| 0052 - MAZAMET BAROUGE                               |                      | <u>25</u> |   |   |   |   |   |   | 26/11/2021      | 28/03/2024            | <input checked="" type="checkbox"/> |

3 Clubs

ffgolf®

## JE PROGRESSE AVEC LES DRAPEAUX

Les écoles et les enseignants de golf proposent à tous les jeunes, un **apprentissage du jeu et du comportement** sur le parcours autour d'un dispositif de progression pédagogique : **les Drapeaux**.

Cet outil de formation, élaboré par la Fédération française de golf en collaboration avec PGA France est organisé en huit niveaux. Il propose des challenges selon l'âge et le niveau de chaque enfant grâce à l'utilisation de parcours adaptés et permet de l'accompagner tout au long de sa progression.

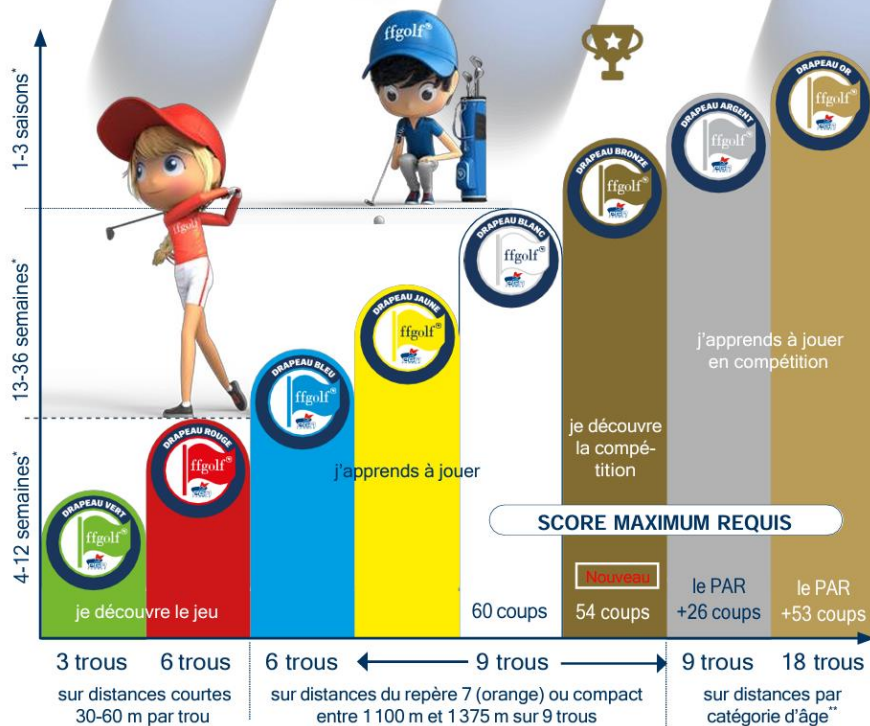

## « Les Drapeaux ffgolf », ça sert à quoi ?



Toutes les informations sur

Extranet ffgolf  
Documentation  
Les Drapeaux

(mise à jour mars 2024 !)



# Comité Départemental de Golf du Tarn



## Junior Series

- ✓ Première édition en 2022, reconduite en 2023 et 2024.
- ✓ Objectif : Inciter les clubs à faire entrer l'ensemble des jeunes dans une pratique compétitive avec, à la clé, une dotation offerte à chaque club labellisé organisant un minimum de 6 compétitions en score maximum sur la saison.
- ✓ Rappels :
  - ✓ Affichez le calendrier des compétitions sur le tableau de l'école de golf et les scores
  - ✓ L'organisation entre le 1<sup>er</sup> mars et le 30 novembre d'au moins 6 tours, dont au minimum, 3 compétitions d'ici le 31 août est obligatoire pour bénéficier de la dotation fédérale.
  - ✓ Formule de jeu obligatoire : Score Maximum
  - ✓ Titre des épreuves : Contient obligatoirement le terme JUNIOR SERIES

## Formule de jeu Score Maximum

- ✓ Le score maximum préconisé est **9** :
  - ✓ Si au 8e coup, la balle n'est pas dans le trou, celle-ci est ramassée et on note 9 sur la carte de scores. En cas d'incertitude sur le nombre de coups joués sur le trou, le score marqué sera 9.
- ✓ Catégories d'âge concernées : **U10, poussins, benjamins, minimes et cadets**
- ✓ Compétitions concernées :
  - ✓ **Toutes les compétitions réservées aux jeunes** organisées par les clubs, les CD et les ligues ne comptant pas pour le mérite amateur jeunes ou le mérite amateur.
  - ✓ Le score maximum sera utilisé aussi dans certaines compétitions comptant pour le mérite amateur jeunes :
    - ✓ CD : championnat départemental jeunes et épreuves de qualification pour le Championnat de France des Jeunes (CFJ)
    - ✓ Ligues : qualifications régionales du CFJ et championnats régionaux U10, poussins, benjamins et minimes + promotions U16
- ✓ Objectif fédéral : Toutes les cartes jouées en score maximum sont prises en compte dans la moyenne de stroke play pour toutes les catégories d'âge (U12, benjamins et minimes).
- ✓ **Nouveauté : A partir de 2024, tous les Grands Prix Jeunes seront joués avec la formule « score maximum » pour toutes les catégories d'âge.**



## Apprentissage des règles de golf

- ✓ La ffgolf a produit de nouveaux documents pour l'apprentissage des règles
  - ✓ Des fiches pratiques
  - ✓ Des questionnaires d'entraînement
- ✓ Le comité se tient à votre disposition pour des séances de règles

### 1. Tom plante son tee en avant des marques de départ et il joue.

A. Tom a commencé le jeu du trou, il peut continuer à jouer la balle.

B. Tom doit rejouer de l'intérieur de la zone de départ.



### Commentaire



Tom doit jouer sa balle de l'intérieur de la zone de départ.

S'il joue une balle de l'extérieur de sa zone de départ, par exemple :

- en avant des marques,
- d'une mauvaise zone (rouge au lieu de jaune),

il a 2 coups de pénalité.

Surtout il doit corriger son erreur, sinon sa balle n'est pas en jeu.

## Lutte contre les violences dans le sport

- ✓ Dans le cadre de l'engagement de la fédération auprès du ministère des sports et des Jeux olympiques et paralympiques, dans la lutte contre les violences dans le sport, il est plus qu'important de rester mobilisés sur ce sujet.
- ✓ C'est pourquoi nous vous demandons **d'afficher les documents** en lien avec ce sujet, disponibles sur Extranet rubrique : DOCUMENTATIONS / JEUNES, SCOLAIRES, UNIVERSITAIRES / LUTTE CONTRE LES VIOLENCES DANS LE SPORT. Les principaux documents à afficher sont :
  - ✓ **Les consignes du colosse aux pieds d'argile**
  - ✓ **Zéro tolérance pour les violences**
  - ✓ **Reglo'Sport**
  - ✓ **Cyber Harcèlement : 3018**
  - ✓ **Numéro spécial pour personnes sourdes ou mal entendant : 114**

## Jeunes golfeurs(es) en 2023 effectif < 19 ans (source Extranet FFG)

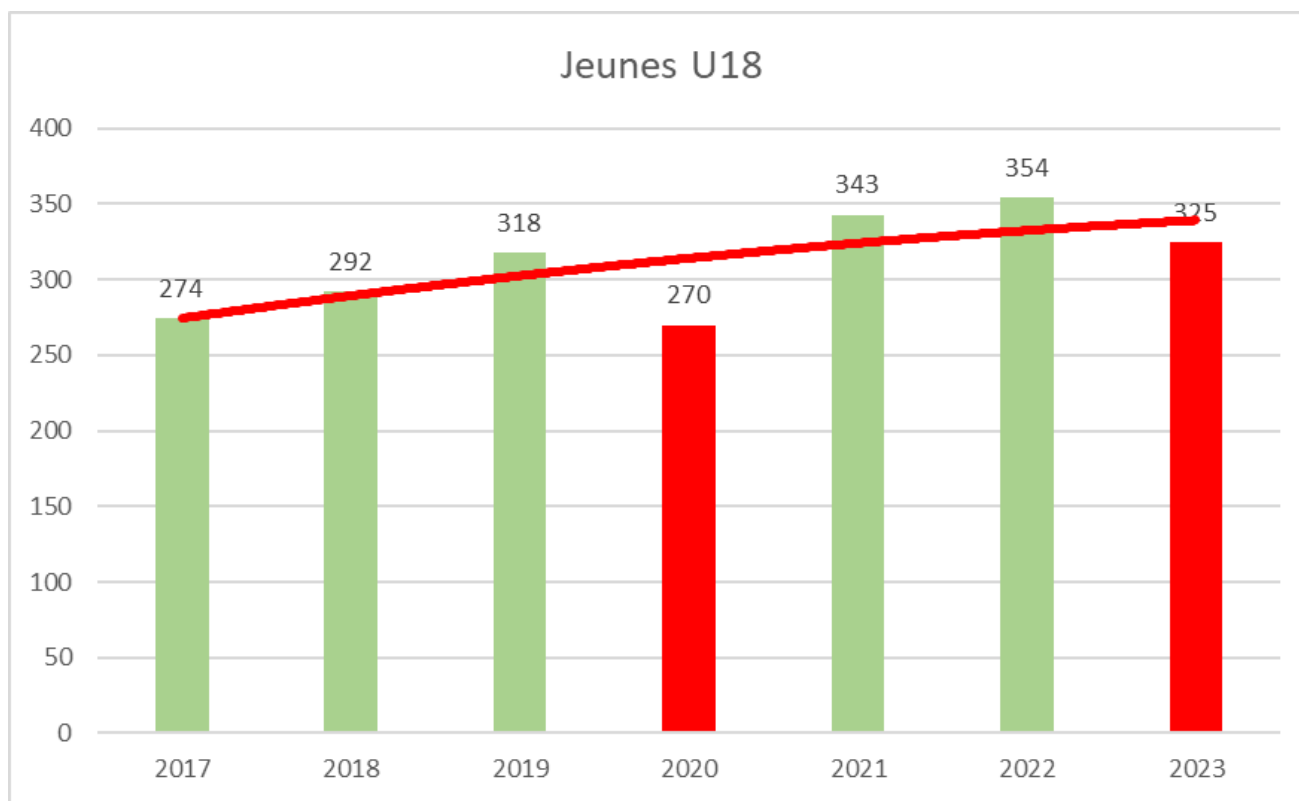

| 2023      |     |
|-----------|-----|
| Mazamet   | 10  |
| Fiac      | -9  |
| Albi      | -12 |
| Aigueleze | -8  |
| Castres   | -10 |

## Le golf jeune dans le Tarn - Quelques chiffres au 1 mars 2024

| 01-mars-24  | U10       |           | Poussins<br>11 & 12 ans |           | Benjamins<br>13 & 14 ans |           | Minimes<br>15 & 16 ans |           | Total U16  |           |            |
|-------------|-----------|-----------|-------------------------|-----------|--------------------------|-----------|------------------------|-----------|------------|-----------|------------|
|             | G         | F         | G                       | F         | G                        | F         | G                      | F         | G          | F         | G + F      |
| Castres     | 18        | 2         | 14                      | 3         | 6                        | 2         | 13                     | 1         | 51         | 8         | 59         |
| Aigueleze   | 12        | 5         | 8                       | 4         | 9                        | 4         | 9                      | 6         | 38         | 19        | 57         |
| Mazamet     | 12        | 2         | 3                       | 2         | 6                        | 0         | 2                      | 0         | 23         | 4         | 27         |
| Albi        | 5         | 1         | 4                       | 0         | 4                        | 3         | 6                      | 1         | 19         | 5         | 24         |
| Fiac        | 5         | 0         | 1                       | 1         | 3                        | 1         | 2                      | 2         | 11         | 4         | 15         |
| <b>Tarn</b> | <b>52</b> | <b>10</b> | <b>30</b>               | <b>10</b> | <b>28</b>                | <b>10</b> | <b>32</b>              | <b>10</b> | <b>142</b> | <b>40</b> | <b>182</b> |
|             | <b>62</b> |           | <b>40</b>               |           | <b>38</b>                |           | <b>42</b>              |           | <b>182</b> |           |            |



# Comité Départemental de Golf du Tarn



## Le calendrier 2024

### Programme National :

|                        |         |                      |
|------------------------|---------|----------------------|
| Championnats de France |         |                      |
| U12 / benjamins G / F  | juillet | <i>Bondues</i>       |
| minimes / cadets G     | octobre | <i>Lyon</i>          |
| minimes / cadettes F   | octobre | <i>St Malo</i>       |
| Divisions U16          | juillet | <i>Bordeaux</i>      |
| Promotion U16 G        | juillet | <i>Ariège</i>        |
| Promotion U16 F        | juillet | <i>Montauban</i>     |
| Interligues U12        | octobre | <i>Golf National</i> |

### Programme Ligue :

|   |           |                    |
|---|-----------|--------------------|
| Grand Prix Jeunes U12 + Trophée U10                 | février   | <i>Nîmes V.</i>    |
| Grand Prix Jeunes Ben/Min                           | février   | <i>Nîmes C.</i>    |
| Grand Prix Jeunes / Trophée U10                     | avril     | <i>Téoula</i>      |
| Grand Prix Jeunes / Trophée U10                     | avril     | <i>Pic St Loup</i> |
| Qualif Reg CFJ / Trophée U10                        | mai       | <i>Lannemezan</i>  |
| Grand Prix Jeunes / Trophée U10                     | mai       | <i>Carcassonne</i> |
| Challenge des écoles de golf - finale               | juin      | <i>Garonne</i>     |
| Finale Reg CFJ / Trophée U10 / <b>Chpt de Ligue</b> | juin      | <i>Cap d'Agde</i>  |
| Grand Prix Jeunes / Trophée U10                     | septembre | <i>Palmola</i>     |
| Grand Prix Jeunes / Trophée U10                     | octobre   | <i>St Cyprien</i>  |
| Championnat Ligue par éq. U16                       | novembre  | <i>Carcassonne</i> |



## Le calendrier 2024

| Challenge Départemental – U12               |                                  |               |           |                       |          |
|---|----------------------------------|---------------|-----------|-----------------------|----------|
| Mercredi 24 avril                           | Challenge Départemental Jeunes   | 2012 et après | Aiguelèze | Samedi 20 avril       | 11       |
| Mercredi 29 mai                             | Challenge Départemental Jeunes   | 2012 et après | Castres   | Samedi 25 mai         | 11       |
| Mercredi 16 octobre                         | Challenge Départemental Jeunes   | 2012 et après | Aiguelèze | Samedi 12 octobre     | 11       |
| Trophée Départemental – U16                 |                                  |               |           |                       |          |
| Samedi 23 mars                              | Trophée Départemental Jeunes     | 2008 et après | Fiac      | Mercredi 20 mars      | 7        |
| Samedi 21 septembre                         | Trophée Départemental Jeunes     | 2008 et après | Castres   | Mercredi 18 septembre | 7        |
| Samedi 5 octobre                            | Trophée Départemental Jeunes     | 2008 et après | Mazamet   | Mercredi 2 octobre    | 7        |
| Championnat par équipe Match Play – U16     |                                  |               |           |                       |          |
| Samedi 23 mars                              | Trophée Départemental Jeunes     | 2008 et après | Fiac      | Mercredi 20 mars      | 9        |
| Samedi 21 septembre                         | Trophée Départemental Jeunes     | 2008 et après | Castres   | Mercredi 18 septembre | 9        |
| Samedi 5 octobre                            | Trophée Départemental Jeunes     | 2008 et après | Mazamet   | Mercredi 2 octobre    | 9        |
| JEUNES U16 – Interclub - Ryder Cup Tarnaise |                                  |               |           |                       |          |
| Mercredi 3 juillet                          | Ryder Cup Tarnaise               | 2008 et après | Albi      | Samedi 29 juin        | 13       |
| JEUNES U16 – Championnat du Tarn            |                                  |               |           |                       |          |
| Samedi 1 juin                               | Championnat Départemental jeunes | 2008 et après | Albi      | Mercredi 29 mai       | 15<br>17 |

## Les épreuves 2024

| Challenge Départemental – U12 |                                |               |           |                   |    |
|-------------------------------|--------------------------------|---------------|-----------|-------------------|----|
| <b>Mercredi 24 avril</b>      | Challenge Départemental Jeunes | 2012 et après | Aiguelèze | Samedi 20 avril   | 11 |
|                               |                                |               |           |                   |    |
| <b>Mercredi 29 mai</b>        | Challenge Départemental Jeunes | 2012 et après | Castres   | Samedi 25 mai     | 11 |
|                               |                                |               |           |                   |    |
| <b>Mercredi 16 octobre</b>    | Challenge Départemental Jeunes | 2012 et après | Aiguelèze | Samedi 12 octobre | 11 |

2 catégories → U10 (2014 & après) + Poussins (2012 – 2013)

9 trous

Greensome (même catégorie)

Mixte ( 2 x G, 2 x F, ou mixte)

Score max ( 9 )

Même équipe (pour les 3 épreuves)

Classement / récompenses (au cumul des 3 épreuves)

## Les épreuves 2024

| Trophée Départemental – U16 |                              |               |         |                       |   |
|-----------------------------|------------------------------|---------------|---------|-----------------------|---|
| <b>Samedi 23 mars</b>       | Trophée Départemental Jeunes | 2008 et après | Fiac    | Mercredi 20 mars      | 7 |
| <b>Samedi 21 septembre</b>  | Trophée Départemental Jeunes | 2008 et après | Castres | Mercredi 18 septembre | 7 |
| <b>Samedi 5 octobre</b>     | Trophée Départemental Jeunes | 2008 et après | Mazamet | Mercredi 2 octobre    | 7 |

4 catégories → U10 + Poussins + Benjamins + Minimes

9 trous

Individuel

Score max ( 9 )

Classement / récompenses (au cumul des 3 épreuves)

## Les épreuves 2024

| Championnat par équipe Match Play – U16 |                              |               |         |                       |   |
|---|------------------------------|---------------|---------|-----------------------|---|
| <b>Samedi 23 mars</b>                   | Trophée Départemental Jeunes | 2008 et après | Fiac    | Mercredi 20 mars      | 9 |
| <b>Samedi 21 septembre</b>              | Trophée Départemental Jeunes | 2008 et après | Castres | Mercredi 18 septembre | 9 |
| <b>Samedi 5 octobre</b>                 | Trophée Départemental Jeunes | 2008 et après | Mazamet | Mercredi 2 octobre    | 9 |

1 catégorie → U16

9 trous (9 trous joués)

Match Play (1 foursome & 2 simples)

Mixte

Score max ( 9 )

## Les épreuves 2024

### JEUNES U16 – Interclub - Ryder Cup Tarnaise

|                    |                    |               |      |                |    |
|--------------------|--------------------|---------------|------|----------------|----|
| Mercredi 3 juillet | Ryder Cup Tarnaise | 2008 et après | Albi | Samedi 29 juin | 13 |
|--------------------|--------------------|---------------|------|----------------|----|

Equipe 2 x U10 + 2 x U12 + 2 x U14 + 2 x U16

Mixte (minimum 2 F)

nb trous variables  
 7 trous U10  
 9 trous U12  
 11 trous U14  
 13 trous U16

Match play

Score max ( 9 )





# Comité Départemental de Golf du Tarn



## Les épreuves 2024

| JEUNES U16 – Championnat du Tarn |                                  |               |      |                 |          |
|----------------------------------|----------------------------------|---------------|------|-----------------|----------|
| Samedi 1 juin                    | Championnat Départemental jeunes | 2008 et après | Albi | Mercredi 29 mai | 15<br>17 |

4 catégories → U10 & U12 + Benjamins + Minimes

9 trous (U10)

18 trous (U12 + Benj + Minimes)

Individuel

Score max ( 9 )

Classement / récompenses (par catégories)  
(U12+Benj+Minimes - compte au mérite jeunes)



Comité Départemental de Golf du Tarn



ffgolf®  
Fédération française de golf

vademecum, règlements, calendriers,  
résultats, ....

sur site web [www.cdggolf81.fr](http://www.cdggolf81.fr)

rubrique : Commission Sportive

## Points divers

Parents / accompagnants (documentations)

Respect des dates de clôture – Responsable jeunes centralise les listes

Instruments de mesure (distances / marquage au sol)

Ctrl honorabilité : Personnes mandatées par votre club pour exercer une activité bénévole « dirigeant » ou « d'éducateur sportif ».

cf : extranet ffgolf / Accueil / Contrôle Honorabilité

...



Comité Départemental de Golf du Tarn



**ffgolf®**  
Fédération française de golf

# Questions / Réponses

## Bonne saison sportive 2024